

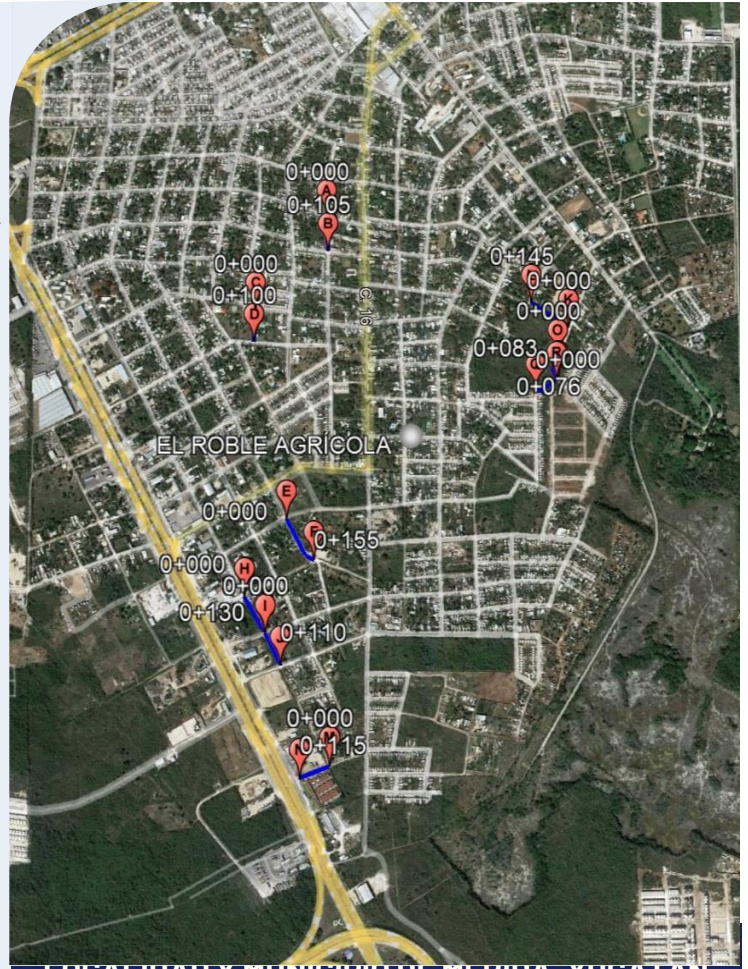

CONSTRUCCIÓN DE CALLES EN LA COLONIA EL ROBLE AGRÍCOLA EN LA LOCALIDAD Y MUNICIPIO DE MÉRIDA

TIPO DE OBRA:	CONSTRUCCIÓN
FUENTE DE FINANCIAMIENTO:	INGRESOS FISCALES, RECURSOS PROPIOS
NUM. DE CONTRATO:	GE-INCA Y-OB-LP-012-2022
EMPRESA CONSTRUCTORA:	GRUPO RV PENINSULAR, S.A. DE C.V.
MONTO AUTORIZADO:	\$ 5,915,750.70
BENEFICIARIOS:	969,349
MODALIDAD:	CONTRATO
AVANCE FÍSICO:	30.00%
AVANCE FINANCIERO:	100.00%
FECHA DE INICIO:	05 DE DICIEMBRE DE 2022
FECHA DE TERMINO:	31 DE DICIEMBRE DE 2022
SE REALIZARON LOS SIGUIENTES TRABAJOS:	

- TERRACERÍAS
- SUBBASE
- RIEGO DE IMPREGNACIÓN
- CARPETA DE CONCRETO ASFÁLTICO
- RIEGO TAPÓN
- SEÑALAMIENTO
- OBRAS DE DRENAJE PLUVIAL
- GUARNICIONES



LOCALIDAD Y MUNICIPIO DE MÉRIDA, YUCATÁN

DESCRIPCIÓN DEL PROYECTO:

CONSTRUIR CALLES EN UNA LONGITUD DE 1,019.00 M, OCUPANDO UN ÁREA DE 8,461.00 M²; EN BENEFICIO DE 969,349 HABITANTES DEL MUNICIPIO DE MÉRIDA.

CON LA EJECUCIÓN DEL PROYECTO LOS USUARIOS CONTARÁN CON UNA SUPERFICIE DE RODAMIENTO UNIFORME Y ESTABLE, DONDE PODRÁN REALIZAR UN RECORRIDO DE MANERA SEGURA; ESTO GENERARÁ QUE LOS USUARIOS, PUEDAN TRANSITAR EN SUS RESPECTIVOS VEHÍCULOS A MAYORES VELOCIDADES DE CIRCULACIÓN, EN UN MENOR PERIODO DE TIEMPO. LO ANTERIOR REPRESENTA MENORES COSTOS DE OPERACIÓN VEHICULAR Y DE TIEMPO DE TRASLADO, GENERANDO DE ESTA MANERA AHORROS EN COSTOS GENERALIZADOS DE VIAJE (CGV).

META

SUPERFICIE (M²)

8,461.00

