



ESTUDIO DE PREINVERSIÓN PARA EL SALVAMENTO Y CONSOLIDACIÓN, ARQUEOLÓGICA DEL PROYECTO DE LA RUTA IETRAM (CALLE 39) EN EL MUNICIPIO DE MÉRIDA.

| | |
|----------------------------------|--|
| TIPO DE OBRA: | ESTUDIOS Y PROYECTOS |
| FUENTE DE FINANCIAMIENTO: | PARTICIPACIONES - RECURSOS PROPIOS EFA |
| NUM. DE CONTRATO: | NO APLICA |
| EMPRESA CONSTRUCTORA: | NO APLICA |
| MONTO AUTORIZADO: | \$256,700.00 |
| BENEFICIARIOS: | 969,349 |
| MODALIDAD: | ADMINISTRACIÓN DIRECTA |
| AVANCE FÍSICO: | 0.00% |
| AVANCE FINANCIERO: | 0.00% |
| FECHA DE INICIO: | ND |
| FECHA DE TERMINO: | ND |

SE REALIZARON LOS SIGUIENTES TRABAJOS:

- LEVANTAMIENTO DE VÍAS
- PAVIMENTACIÓN
- CANALIZACIONES PARA SEMAFOROS
- ALUMBRADO
- SEÑALETICA

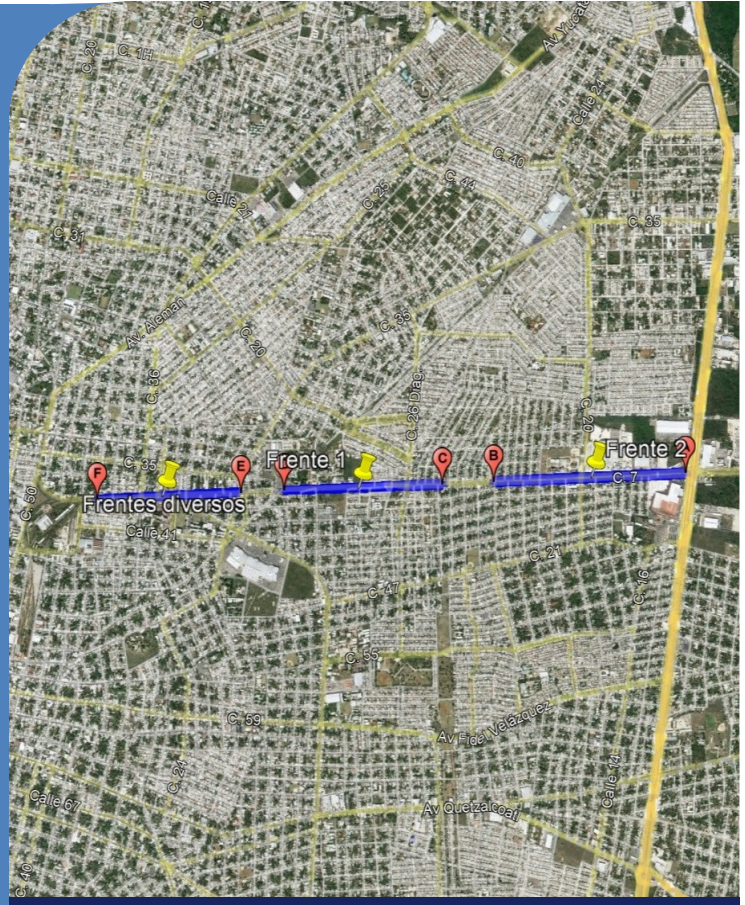

LOCALIDAD Y MUNICIPIO DE MÉRIDA, YUCATÁN.

DESCRIPCIÓN DEL PROYECTO:

SE REALIZARÁ UN ESTUDIO DE PREINVERSIÓN PARA EL RESCATE ARQUEOLÓGICO DEL PROYECTO DE LA RUTA IETRAM (CALLE 36), CON ELLO SE BENEFICIARÁ 969,349 HABITANTES DEL MUNICIPIO DE MÉRIDA.

TIENE COMO FINALIDAD DE RECUPERAR LA INFRAESTRUCTURA ARQUEOLÓGICA Y POSTERIORMENTE SE EFECTUARÁ LA CONSOLIDACIÓN, CON EL OBJETIVO DE REALIZAR EXCAVACIONES PARA RESCATAR LAS PIEZAS QUE SE ENCUENTREN EN EL ÁREA, UNA VEZ REALIZADOS LOS TRABAJOS SE GENERARÁ UN EXPEDIENTE (BITÁCORA Y RESULTADOS DE LA INVESTIGACIÓN), LO QUE PERMITIRÁ OBTENER LA LIBERACIÓN QUE CORRESPONDE POR PARTE DE LA INSTANCIA COMPETENTE.

META

ESTUDIO

1

