



# CONSTRUCCIÓN DE CALLES EN LAS COLONIAS MANUEL CRESCENCIO REJÓN, CINTURÓN VERDE Y DZUNUNCÁN DE LA LOCALIDAD Y MUNICIPIO DE MÉRIDA DEL ESTADO DE YUCATÁN

|                                  |  |
|----------------------------------|--|
| <b>TIPO DE OBRA:</b>             | CONSTRUCCIÓN                                 |
| <b>FUENTE DE FINANCIAMIENTO:</b> | INGRESOS FISCALES, RECURSOS PROPIOS          |
| <b>NUM. DE CONTRATO:</b>         | GE-INCA Y-OB-LP-JUR-008-2022                 |
| <b>EMPRESA CONSTRUCTORA:</b>     | ÁGUILA CONSTRUCTORA DEL SURESTE, S.A. DE C.V |
| <b>MONTO AUTORIZADO:</b>         | \$ 3,167,671.48                              |
| <b>BENEFICIARIOS:</b>            | 4,846  |
| <b>MODALIDAD:</b>                | CONTRATO                                     |
| <b>AVANCE FÍSICO:</b>            | 100.00%                                      |
| <b>AVANCE FINANCIERO:</b>        | 100.00%                                      |
| <b>FECHA DE INICIO:</b>          | 19 DE AGOSTO DE 2022                         |
| <b>FECHA DE TERMINO:</b>         | 16 DE NOVIEMBRE DE 2022                      |

**SE REALIZARON LOS SIGUIENTES TRABAJOS:**

- TERRACERÍAS
- SUBBASE
- RIEGO DE IMPREGNACIÓN
- CARPETA DE CONCRETO ASFÁLTICO
- RIEGO TAPÓN
- SEÑALAMIENTO
- OBRAS DE DRENAJE PLUVIAL
- GUARNICIONES

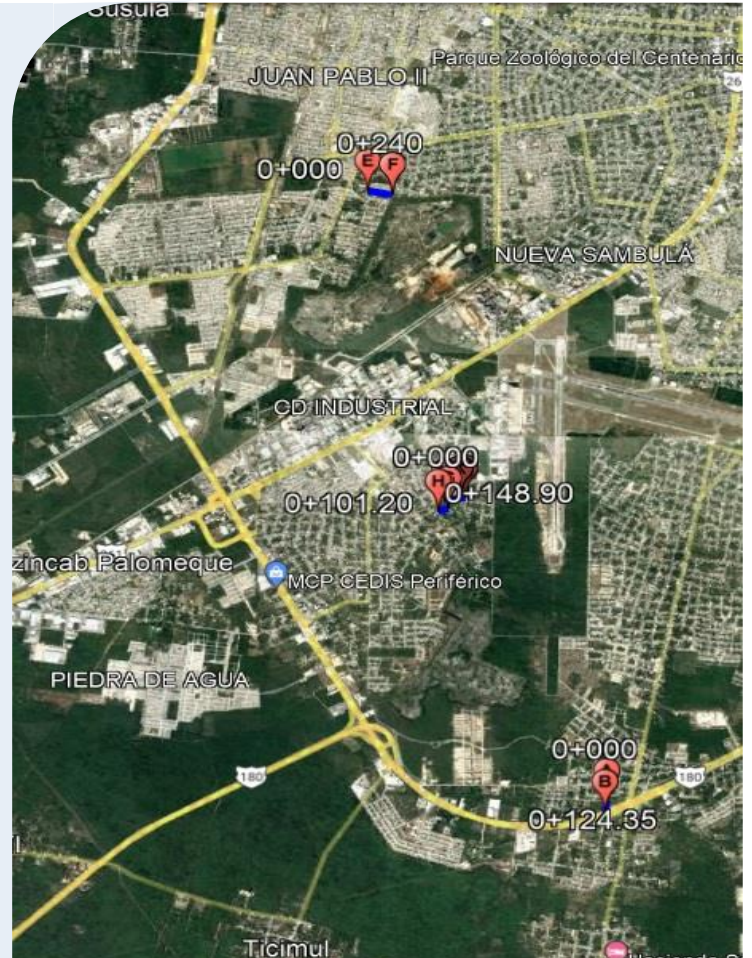

**LOCALIDAD Y MUNICIPIO DE MÉRIDA, YUCATÁN**

**DESCRIPCIÓN DEL PROYECTO:**

CONSTRUIR CALLES EN UNA LONGITUD TOTAL DE 715.37 M, OCUPANDO UN ÁREA DE 5,634.11 M2; EN BENEFICIO DE 4,846 HABITANTES DEL MUNICIPIO DE MÉRIDA.

LOS USUARIOS CONTARÁN CON UNA SUPERFICIE DE RODAMIENTO UNIFORME Y ESTABLE DONDE PODRÁN REALIZAR UN RECORRIDO DE MANERA SEGURA ESTO GENERARÁ QUE LOS USUARIOS, PUEDAN TRANSITAR EN SUS RESPECTIVOS VEHÍCULOS A MAYORES VELOCIDADES DE CIRCULACIÓN, EN UN MENOR PERÍODO DE TIEMPO. LO ANTERIOR REPRESENTA MENORES COSTOS DE OPERACIÓN VEHICULAR Y DE TIEMPO DE TRASLADO GENERANDO DE ESTA MANERA AHORROS EN COSTOS GENERALIZADOS DE VIAJE (CGV).

**META**

**SUPERFICIE (M2)**

**5,634.11**

