



RECONSTRUCCIÓN Y CONSERVACIÓN DEL CAMINO DE ACCESO AL PARQUE INDUSTRIAL EN LA LOCALIDAD Y MUNICIPIO DE MÉRIDA

TIPO DE OBRA:	RECONSTRUCCIÓN Y CONSERVACIÓN
FUENTE DE FINANCIAMIENTO:	RECURSOS PROPIOS (PARTICIPACIONES DE EJERCICIOS ANTERIORES)
NUM. DE CONTRATO:	NO APLICA
EMPRESA CONSTRUCTORA:	NO APLICA
MONTO AUTORIZADO:	\$2,692,369.81
BENEFICIARIOS:	30,076
MODALIDAD:	ADMINISTRACIÓN DIRECTA
AVANCE FÍSICO:	100.00%
AVANCE FINANCIERO:	100.00%
FECHA DE INICIO:	22 DE AGOSTO DE 2022
FECHA DE TERMINO:	16 DE OCTUBRE DE 2022

SE REALIZARON LOS SIGUIENTES TRABAJOS:

- ESCARIFICADO
- SUBBASE
- RIEGO DE IMPREGNACIÓN
- CARPETA DE CONCRETO ASFÁLTICO DE 5 CM DE ESPESOR
- OBRAS DE DRENAJE PLUVIAL
- RIEGO TAPÓN
- SEÑALAMIENTO
- BACHEO

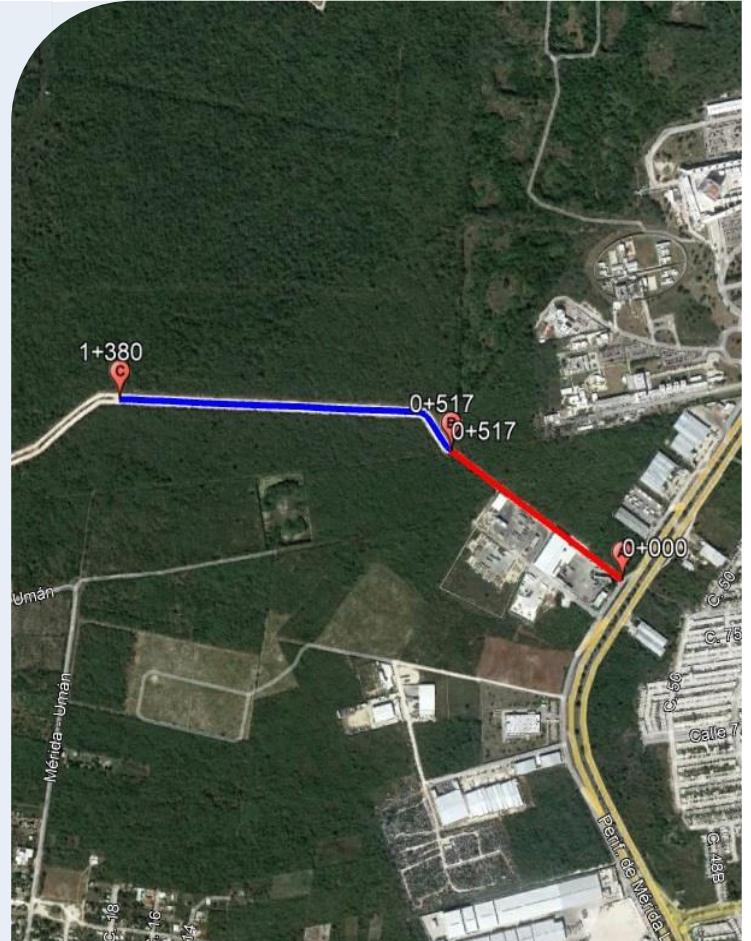

LOCALIDAD Y MUNICIPIO DE MÉRIDA, YUCATÁN

DESCRIPCIÓN DEL PROYECTO:

RECONSTRUIR Y CONSERVAR UNA SUPERFICIE DE 4.617.78 M2, EN BENEFICIO DE 969,349 HABITANTES DEL MUNICIPIO DE MÉRIDA.

LOS USUARIOS CONTARÁN CON UNA SUPERFICIE DE RODAMIENTO UNIFORME Y ESTABLE DONDE PODRÁN REALIZAR UN RECORRIDO DE MANERA SEGURA ESTO GENERARÁ QUE LOS USUARIOS, PUEDAN TRANSITAR EN SUS RESPECTIVOS VEHÍCULOS A MAYORES VELOCIDADES DE CIRCULACIÓN, EN UN MENOR PERÍODO DE TIEMPO. LO ANTERIOR REPRESENTA MENORES COSTOS DE OPERACIÓN VEHICULAR Y DE TIEMPO DE TRASLADO GENERANDO DE ESTA MANERA AHORROS EN COSTOS GENERALIZADOS DE VIAJE (CGV).

META

SUPERFICIE (M2)

4,617.78