Juntos transformemos Yucatán
GOBIERNO DEL ESTADO

INCAY
INSTITUTO DE INFRAESTRUCTURA CARRETERA DE YUCATÁN

CONSTRUCCIÓN DE CALLES EN LA COLONIA DZUNUNCÁN EN LA LOCALIDAD Y MUNICIPIO DE MÉRIDA.

TIPO DE OBRA:	CONSTRUCCIÓN
FUENTE DE FINANCIAMIENTO:	INGRESOS FISCALES, RECURSOS PROPIOS
NUM. DE CONTRATO:	GE-INCAY-OB-LP-013-2022
EMPRESA CONSTRUCTORA:	TERRACERÍAS, PAVIMENTOS Y OBRAS CIVILES, S.A. DE C.V.
MONTO AUTORIZADO:	$ 3,468,288.36
BENEFICIARIOS:	969,349
MODALIDAD:	CONTRATO
AVANCE FÍSICO:	50.00%
AVANCE FINANCIERO:	100.00%
FECHA DE INICIO:	05 DE DICIEMBRE DE 2022
FECHA DE TERMINO:	31 DE DICIEMBRE DE 2022

SE REALIZARON LOS SIGUIENTES TRABAJOS:

- TERRACERÍAS
- SUBBASE
- RIEGO DE IMPREGNACIÓN
- CARPETA DE CONCRETO ASFÁLTICO
- RIEGO TAPÓN
- SEÑALAMIENTO
- OBRAS DE DRENAJE PLUVIAL
- GUARNICIONES

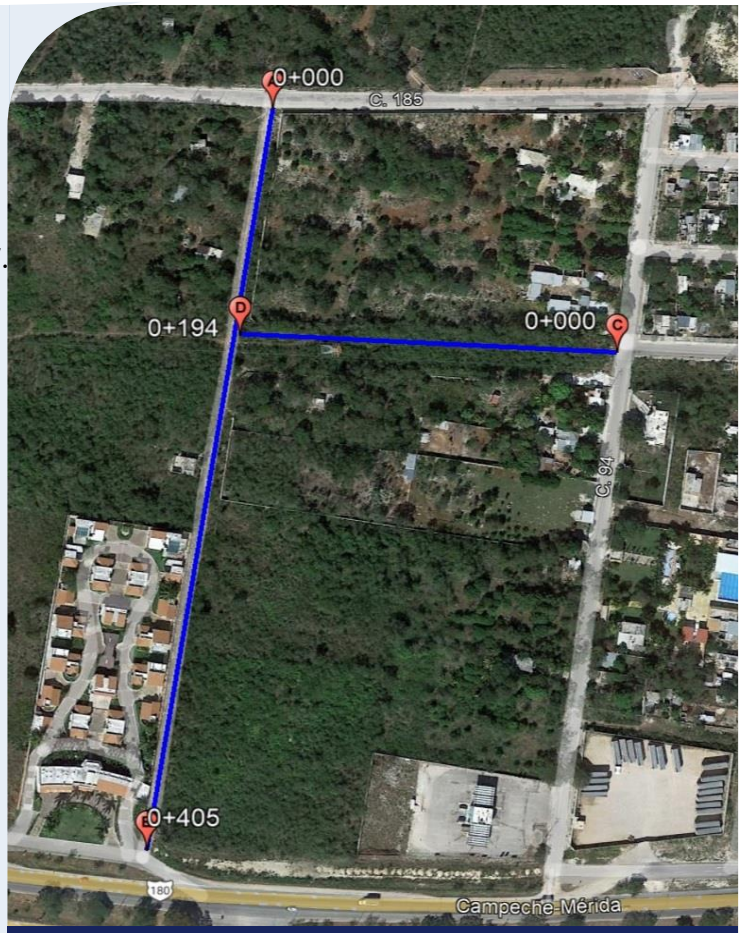

LOCALIDAD Y MUNICIPIO DE MÉRIDA, YUCATÁN

DESCRIPCIÓN DEL PROYECTO:

CONSTRUIR CALLES EN UNA LONGITUD DE 615.00 M, OCUPANDO UN ÁREA DE 4,920.00 M2; EN BENEFICIO DE 969,349 HABITANTES DEL MUNICIPIO DE MÉRIDA.

CON EL PROYECTO LOS USUARIOS CONTARÁN CON UNA SUPERFICIE DE RODAMIENTO UNIFORME Y ESTABLE, DONDE PODRÁN REALIZAR UN RECORRIDO DE MANERA SEGURA; ESTO GENERARÁ QUE LOS USUARIOS, PUEDAN TRANSITAR EN SUS RESPECTIVOS VEHÍCULOS A MAYORES VELOCIDADES DE CIRCULACIÓN, EN UN MENOR PERIODO DE TIEMPO. LO ANTERIOR REPRESENTA MENORES COSTOS DE OPERACIÓN VEHICULAR Y DE TIEMPO DE TRASLADO, GENERANDO DE ESTA MANERA AHORROS EN COSTOS GENERALIZADOS DE VIAJE (CGV).

META
SUPERFICIE (M2)
4,920.00